

# MONTHLY MEMBERSHIP PROGRESS REPORT

LIEU QUEBEC

District U 2

Results as of: 2/28/2023

| Clubs                    |                                   |                |               |
|--------------------------|-----------------------------------|----------------|---------------|
| RESULTATS POUR 2022-2023 |                                   |                |               |
| TRIMESTRE                | BUT CONCERNANT LES NOUVEAUX CLUBS | NOUVEAUX CLUBS | CLUBS ANNULÉS |
| JUILL/AOÛT/SEP           | 1                                 | 0              | 0             |
| OCT/NOV/DÉC              | 1                                 | 0              | 0             |
| JAN/FÉV/MARS             | 1                                 | 0              | 0             |
| AVRIL/MAI/JUIN           | 0                                 | 0              | 0             |

| Membres                  |  |                                   |   |
|--------------------------|--|-----------------------------------|---|
| RESULTATS POUR 2022-2023 |  |                                   |   |
| TRIMESTRE                | OBJECTIF DE CROISSANCE NETTE DE L'EFFECTIF | CROISSANCE ACTUELLE DE L'EFFECTIF | TOTAL DES MEMBRES RADIES (y compris les transferts) |
| JUILL/AOÛT/SEP           | 20   | 7                                 | 30  |
| OCT/NOV/DÉC              | 20   | 26                                | 28  |
| JAN/FÉV/MARS             | 5  | 27                                | 11  |
| AVRIL/MAI/JUIN           | 5  | 0                                 | 0   |

BUTS ET NOUVEAUX CLUBS REELS - CUMULATIF

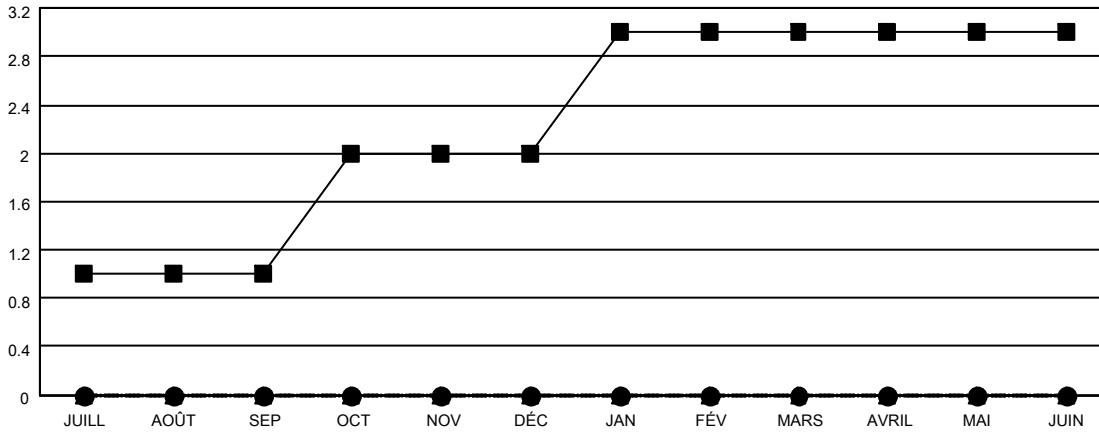

-■- BUTS DE L'ANNEE ACTUELLE CONCERNANT LES NOUVEAUX CLUBS  
 -●- NOUVEAUX CLUBS REELS POUR L'ANNEE ACTUELLE  
 -▲- NOUVEAUX CLUBS REELS L'ANNEE DERNIERE

BUTS ET MEMBRES REELS - CUMULATIF

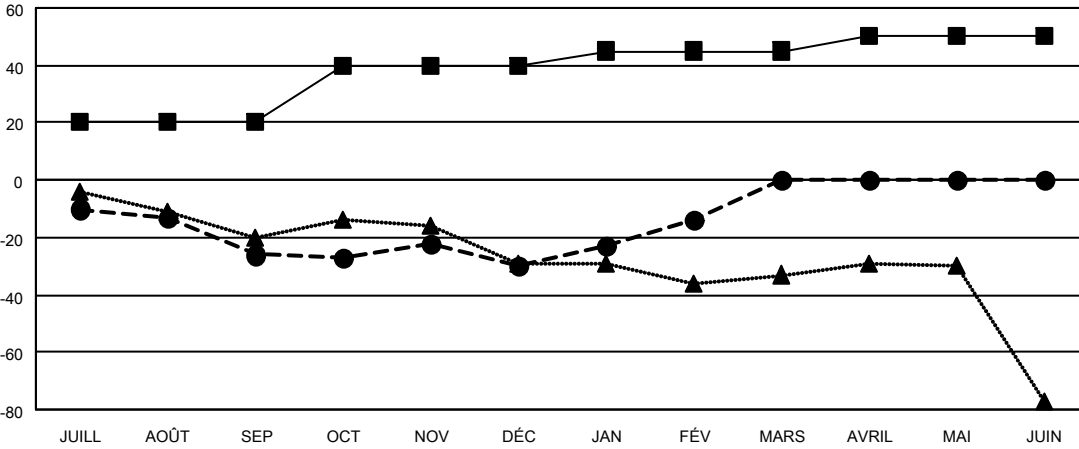

-■- OBJECTIF DE CROISSANCE NETTE DE L'EFFECTIF  
 -●- CROISSANCE ACTUELLE DE L'EFFECTIF  
 -▲- TOTAL DES EFFECTIFS DE L'ANNEE DERNIERE

|                       |   |  |              |
|-----------------------|---|--|--------------|
| CLUBS RADIES: 0       | 23 CLUBS OF 44 ONT AJOUTE 1 OU PLUSIEURS NOUVEAUX MEMBRES                       | <u>DISTRIBUTION PAR SEXE</u>                             |              |
| <u>MEMBRES RADIES</u> |   | HOMME  | 648 (64.61%) |
| DECEDE                | 8   | FEMME  | 355 (35.39%) |
| CLUB ANNULE           | 0   | NON BINARY   | 0 (0.00%)    |
| AUTRE                 | 61  | PREFER NOT TO ANSWER                                     | 0 (0.00%)    |
| TOTAL                 | 69  | NOMBRE TOTAL DE MEMBRES D'UNITÉS FAMILIALES              | 193          |
|                       | <a href="#">CLIQUEZ ICI POUR LES INFORMATIONS CUMULATIVES SUR LES EFFECTIFS</a> | MEMBRES DE FAMILLE QUI RÈGLENT LA MOITIÉ DES COTISATIONS | 98           |